



Eje Cafetero 2023

MEJOR JUNTOS

XXII JUEGOS DEPORTIVOS NACIONALES Y VI JUEGOS DEPORTIVOS PARANACIONALES



Alcaldía de Manizales

MANIZALES
AVANZA
¡VAMOS!

Conoce aquí la programación >



S Á B A D O de noviembre

DEPORTE:

Patinaje artístico

🕒 **7:00 a.m. a 8:30 p.m.**

📍 **Coliseo Universidad
de Caldas**

DEPORTE:

Polo acuático

🕒 **9:00 a.m. a 9:00 p.m.**

📍 **BOSQUE POPULAR EL PRADO
Complejo Acuático**



**Eje
Cafetero
2023** MEJOR
JUNTOS

XXII JUEGOS DEPORTIVOS NACIONALES Y VI JUEGOS DEPORTIVOS PARANACIONALES





DOMINGO
de noviembre

DEPORTE:

Patinaje artístico

🕒 **7:00 a.m. a 8:30 p.m.**

📍 **Coliseo Universidad
de Caldas**

DEPORTE:

Polo acuático

🕒 **3:00 p.m. a 7:00 p.m.**

📍 **BOSQUE POPULAR EL PRADO
Complejo Acuático**



XXII JUEGOS DEPORTIVOS NACIONALES Y VI JUEGOS DEPORTIVOS PARANACIONALES





L U N E S
de noviembre

DEPORTE:

Polo acuático

🕒 **4:00 p.m. a 8:00 p.m.**

📍 **BOSQUE POPULAR EL PRADO**
Complejo Acuático

DEPORTE:

Patinaje artístico

🕒 **7:00 a.m. a 7:00 p.m.**

📍 **Coliseo Universidad**
de Caldas



Eje
Cafetero
2023 MEJOR
JUNTOS

XXII JUEGOS DEPORTIVOS NACIONALES Y VI JUEGOS DEPORTIVOS PARANACIONALES





MANIZALES
AVANZA
¡VAMOS!



L U N E S
de noviembre

DEPORTE:

Tenis de mesa

🕒 4:00 p.m. a 8:00 p.m.

📍 **EXPOFERIAS**



XXII JUEGOS DEPORTIVOS NACIONALES Y VI JUEGOS DEPORTIVOS PARANACIONALES





MARTES de noviembre

DEPORTE:

Polo acuático

🕒 4:00 p.m. a 7:00 p.m.

📍 BOSQUE POPULAR EL PRADO
Complejo Acuático

DEPORTE:

Tenis de mesa

🕒 9:00 a.m. a 6:00 p.m.

📍 Expoferias





MARTES de noviembre

DEPORTE:

Fútbol de salón

🕒 **1:00 p.m. a 9:00 p.m.**

📍 **Coliseo Menor**

DEPORTE:

Taekwondo

🕒 **8:00 a.m. a 6:00 p.m.**

📍 **Colegio Santa Inés**

DEPORTE:

Ciclismo de ruta

🕒 **9:00 a.m. a 12:30 p.m.**

📍 **Llegada a Chipre**





MIÉRCOLES de noviembre

DEPORTE:

Polo acuático

🕒 4:00 p.m. a 7:00 p.m

📍 BOSQUE POPULAR EL PRADO
Complejo Acuático

DEPORTE:

Tenis de mesa

🕒 8:30 a.m. a 8:45 p.m.

📍 Expoferias

DEPORTE:

Fútbol de salón

🕒 1:00 p.m. a 9:00 p.m.

📍 Coliseo Menor





MIÉRCOLES de noviembre

DEPORTE:

Taekwondo

🕒 **8:00 a.m. a 7:00 p.m.**

📍 **Colegio Santa Inés**

DEPORTE:

Ciclismo de ruta

🕒 **9:00 a.m. a 2:00 p.m.**

📍 **LLegada a Chipre**





J U E V E S
de noviembre

DEPORTE:

Polo acuático

🕒 **10:00 a.m. a 1:00 p.m**

📍 **BOSQUE POPULAR EL PRADO**
Complejo Acuático

DEPORTE:

Tenis de mesa

🕒 **9:00 a.m. a 7:00 p.m.**

📍 **Expoferias**

DEPORTE:

Fútbol de salón

🕒 **1:00 p.m. a 9:00 p.m.**

📍 **Coliseo Menor**





MANIZALES
AVANZA
¡VAMOS!



J U E V E S
de noviembre

DEPORTE:

Taekwondo

🕒 **8:00 a.m. a 7:00 p.m.**

📍 **Colegio Santa Inés**

DEPORTE:

Down hill

🕒 **8:00 a.m. a 3:00 p.m**

📍 **Sector La Florida**

DEPORTE:

MTB Downhill

🕒 **8:00 a.m. a 10:00 p.m.**

📍 **Villamaría**

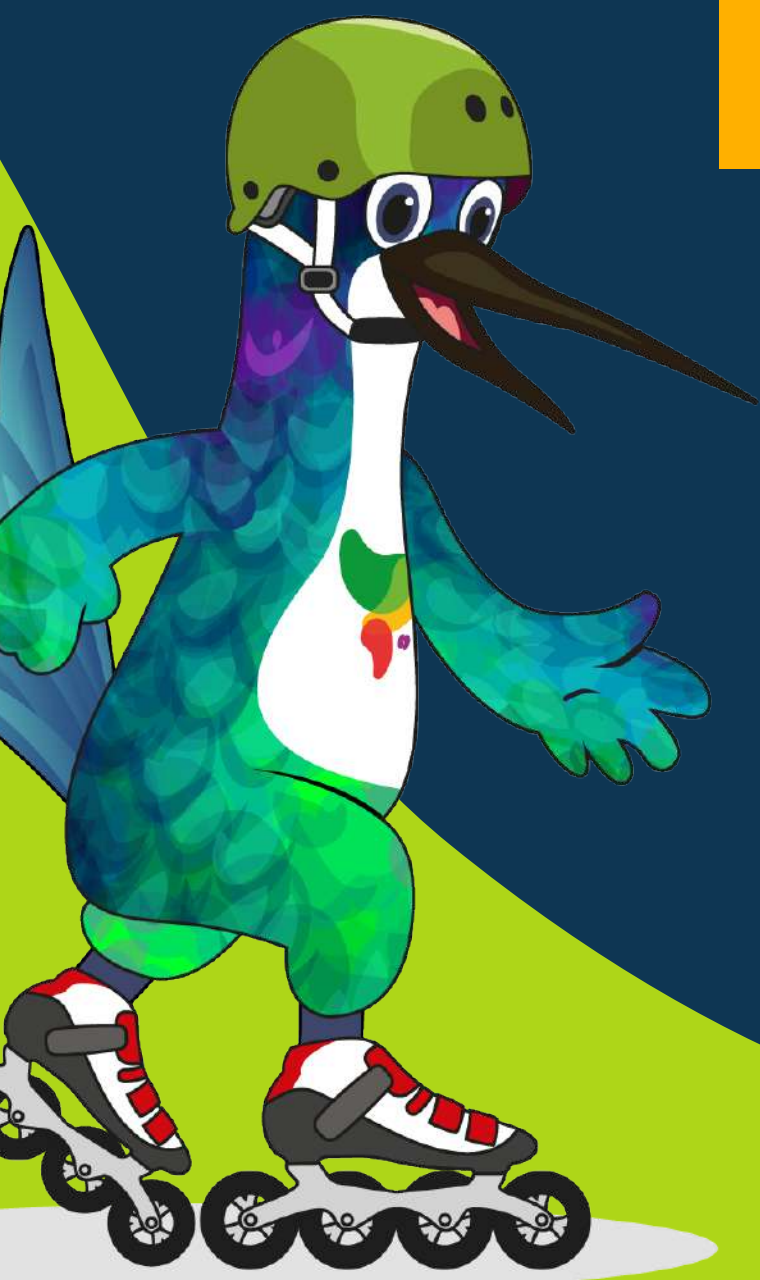



J U E V E S
de noviembre

DEPORTE:

MTB Prueba Downhill.

🕒 **10:30 a.m. a 1:00 p.m.**

📍 **Villamaría**

DEPORTE:

MTB Cross country

🕒 **9:00 a.m. a 12:00 m.**

📍 **Bosque Popular**

DEPORTE:

Patinaje de carreras

🕒 **8:00 a.m. a 5:30 p.m.**

📍 **Patínódromo
Bosque Popular**





V I E R N E S

de noviembre

DEPORTE:

Tenis de mesa

🕒 10:00 a.m. a 6:00 p.m.

📍 Expoferias

DEPORTE:

Taekwondo

🕒 8:00 a.m. a 7:00 p.m.

📍 Colegio Santa Inés

DEPORTE:

Down hill

🕒 9:00 a.m. a 2:00 p.m.

📍 Sector La Florida





V I E R N E S

de noviembre

DEPORTE:

MTB Cross country

🕒 9:00 a.m. a 1:00 p.m.

📍 **Bosque Popular**

DEPORTE:

Patinaje de carreras

🕒 8:00 a.m. a 5:30 p.m.

📍 **Patínódromo
Bosque Popular**

DEPORTE:

Triatlón

🕒 7:00 a.m. a 12:30 p.m.

📍 **Centro Internacional
de Aguas Abiertas**





S Á B A D O de noviembre

DEPORTE:

Fútbol de salón

🕒 5:00 p.m. a 9:00 p.m.

📍 Coliseo Menor

DEPORTE:

Patinaje de carreras

🕒 8:00 a.m. a 5:30 p.m.

📍 Patinódromo
Bosque Popular

DEPORTE:

Esgrima

🕒 7:00 a.m. a 7:30 p.m.

📍 Coliseo Universidad
de Caldas

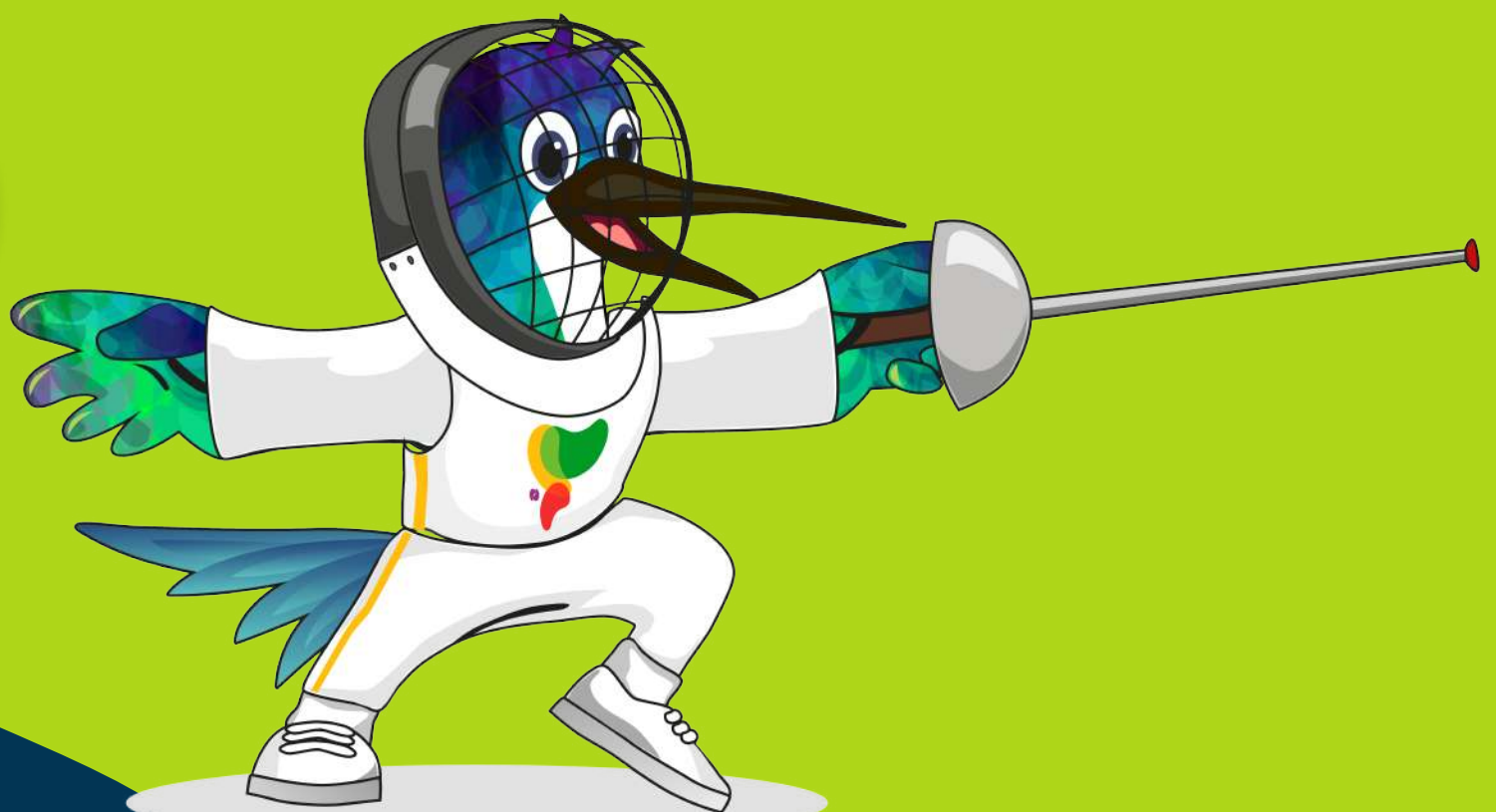



DOMINGO
de noviembre

DEPORTE:

Fútbol de salón

🕒 5:00 p.m. a 9:00 p.m.

📍 Coliseo Menor

DEPORTE:

Patinaje de carreras

🕒 8:00 a.m. a 5:30 p.m.

📍 Patinódromo
Bosque Popular

DEPORTE:

Esgrima

🕒 9:00 a.m. a 6:45 p.m.

📍 Coliseo Universidad
de Caldas





DOMINGO
de noviembre

DEPORTE:

Triatlón

🕒 **7:00 a.m. a 11:00 a.m.**

📍 **Centro Internacional
de Aguas Abiertas**

DEPORTE:

Fútbol de campo

🕒 **2:00 p.m. a 6:00 p.m.**

📍 **Estadio Palogrande**



XXII JUEGOS DEPORTIVOS NACIONALES Y VI JUEGOS DEPORTIVOS PARANACIONALES





L U N E S

de noviembre

DEPORTE:

Patinaje de carreras

🕒 8:00 a.m. a 5:30 p.m.

📍 **Patinódromo Bosque Popular**

DEPORTE:

Esgrima

🕒 9:00 a.m. a 6:45 p.m.

📍 **Coliseo Universidad de Caldas**

DEPORTE:

Triatlón

🕒 7:00 a.m. a 11:30 a.m.

📍 **Centro Internacional de Aguas Abiertas**





L U N E S

de noviembre

DEPORTE:

Fútbol de salón

🕒 1:00 p.m. a 9:00 p.m.

📍 Coliseo Menor

DEPORTE:

Fútbol de campo

🕒 2:00 p.m. a 6:00 p.m.

📍 Estadio Palogrande

DEPORTE:

karate do

🕒 2:00 p.m. a 6:00 p.m.

📍 Colegio Santa Inés

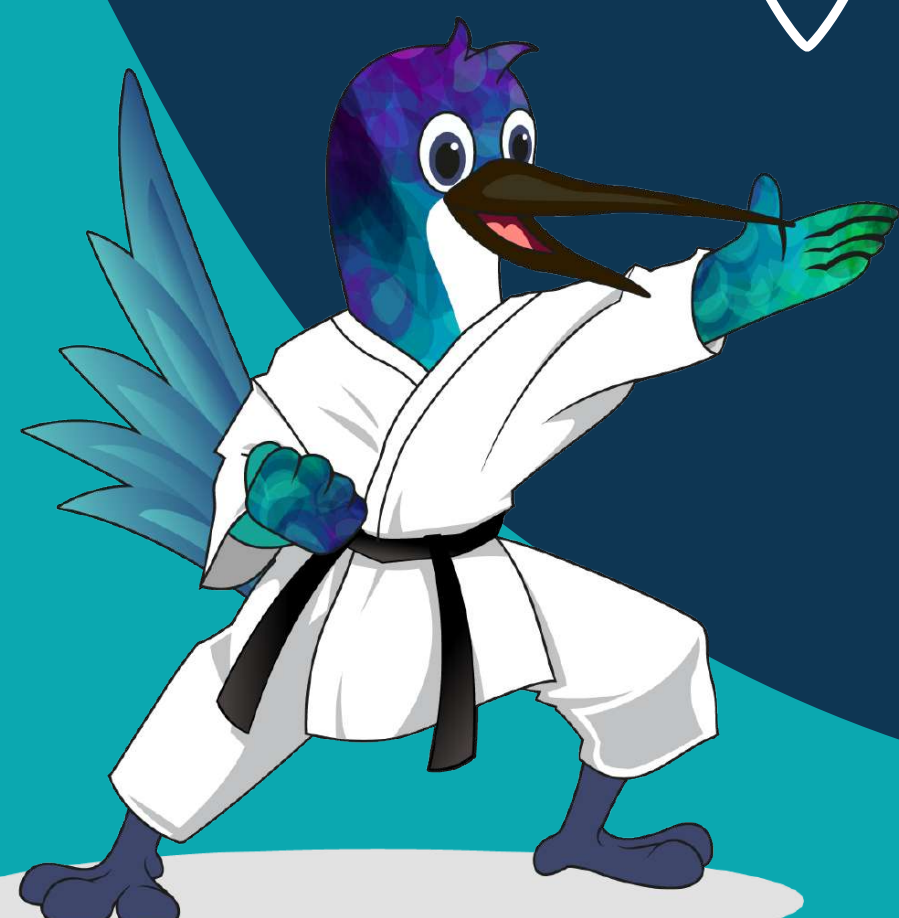



MARTES de noviembre

DEPORTE:

Patinaje de carreras

🕒 8:00 a.m. a 5:30 p.m.

📍 **Patinódromo Bosque Popular**

DEPORTE:

Fútbol de campo

🕒 2:00 p.m. a 6:00 p.m.

📍 **Estadio Palogrande**

DEPORTE:

Fútbol de salón

🕒 1:00 p.m. a 9:00 p.m.

📍 **Coliseo Menor**





M A R T E S
de noviembre

DEPORTE:

karate do

🕒 **7:00 a.m. a 3:30 p.m.**

📍 **Colegio Santa Inés**

DEPORTE:

Billar

🕒 **9:30 a.m. a 12:30 p.m.**

📍 **Expoferias**





MIÉRCOLES de noviembre

DEPORTE:

Patinaje de ruta

🕒 8:00 a.m. a 12:00 m.

📍 Av. Santander

DEPORTE:

Esgrima

🕒 9:00 a.m. a 6:00 p.m.

📍 Coliseo Universidad
de Caldas

DEPORTE:

Fútbol de salón

🕒 1:00 p.m. a 9:00 p.m.

📍 Coliseo Menor





MIÉRCOLES de noviembre

DEPORTE:

karate do

🕒 7:00 a.m. a 2:00 p.m.

📍 Colegio Santa Inés

DEPORTE:

Billar

🕒 10:00 a.m. a 5:00 p.m.

📍 Expoferias





JUEVES
de noviembre

DEPORTE:

Esgrima

🕒 **9:00 a.m. a 6:00 p.m.**

📍 **Coliseo Universidad
de Caldas**

DEPORTE:

Billar

🕒 **10:00 a.m. a 2:00 p.m.**

📍 **Expoferias**

DEPORTE:

Actividades subacuaticas

🕒 **7:30 a.m. a 12:00 m.**

📍 **Centro Internacional
de Aguas Abiertas**

DEPORTE:

Fútbol de Campo

🕒 **2:00 a.m. a 6:00 p.m.**

📍 **Estadio Palogrande**





24

V I E R N E S
de noviembre

DEPORTE:

Esgrima

🕒 **9:00 a.m. a 6:00 p.m.**

📍 **Coliseo Universidad
de Caldas**

DEPORTE:

Fútbol de salón

🕒 **5:00 p.m. a 9:00 p.m.**

📍 **Coliseo Menor**

DEPORTE:

Fútbol de Campo

🕒 **2:00 a.m. a 6:00 p.m.**

📍 **Estadio Palogrande**



**Eje
Cafetero
2023** MEJOR
JUNTOS

XXII JUEGOS DEPORTIVOS NACIONALES Y VI JUEGOS DEPORTIVOS PARANACIONALES



V I E R N E S
de noviembre

DEPORTE:

Billar

🕒 **10:00 a.m. a 6:00 p.m.**

📍 **Expoferias**

DEPORTE:

Actividades subacuaticas

🕒 **7:30 a.m. a 12:30 p.m.**

📍 **Centro Internacional de
Aguas Abiertas**



**Eje
Cafetero
2023** MEJOR
JUNTOS

XXII JUEGOS DEPORTIVOS NACIONALES Y VI JUEGOS DEPORTIVOS PARANACIONALES



SÁBADO
de noviembre

DEPORTE:

Fútbol de salón

🕒 **12:00 m. a 4:00 p.m.**

📍 **Coliseo Menor**

DEPORTE:

Billar

🕒 **10:00 a.m. a 7:00 p.m.**

📍 **Expoferias**



XXII JUEGOS DEPORTIVOS NACIONALES Y VI JUEGOS DEPORTIVOS PARANACIONALES



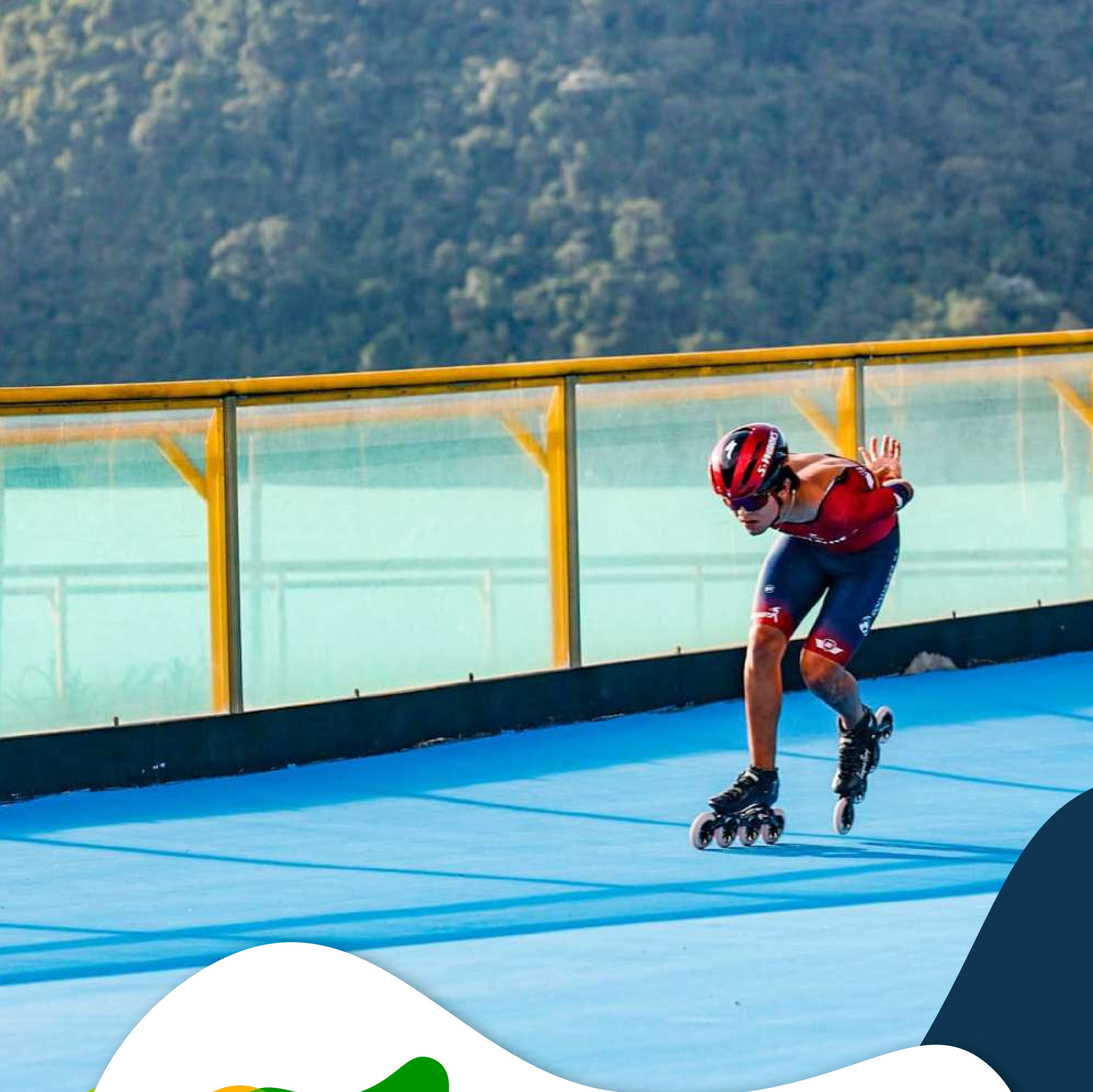

Eje Cafetero 2023

MEJOR
JUNTOS

XXII JUEGOS DEPORTIVOS NACIONALES Y VI JUEGOS DEPORTIVOS PARANACIONALES



Alcaldía de Manizales

MANIZALES
AVANZA
¡VAMOS!