



UNIVERSIDAD DE CALDAS COMITÉ CENTRAL DE ELECCIONES

RESOLUCIÓN N.º 018

“Por medio de la cual se declaran electas unas candidaturas a las representaciones de los estamentos en el Consejo Superior, Consejo Académico y los Consejos de Facultad de la Universidad de Caldas”

EL COMITÉ CENTRAL DE ELECCIONES DE LA UNIVERSIDAD DE CALDAS en ejercicio de sus atribuciones estatutarias, en especial las conferidas en el artículo 37 del Acuerdo 49 de 2018, “Por el cual se establece el Estatuto Electoral de la Universidad de Caldas”, y

CONSIDERANDO QUE

Mediante la publicación de la Resolución N.º 013 del 31 de marzo de 2023 en la página web institucional, se dio inicio a la convocatoria a elecciones de docentes, estudiantes y graduadas y graduados dentro de las representaciones en el Consejo Superior, Consejo Académico y los Consejos de Facultad de la Universidad de Caldas.

En el cronograma fijado en el aludido acto administrativo se dispuso la consulta virtual / votaciones el 25 de mayo de 2023 desde las 07:00 a.m. y 07:00 p.m. De la jornada se extendió un acta de cierre¹ con los datos consolidados y cantidad de votos obtenidos por cada una de las planchas.

Partiendo de las exposiciones precedentes, se declararán electas las candidaturas que obtuvieron el mayor número de votos y superaron el voto en blanco.

En mérito de lo anterior,

RESUELVE

ARTÍCULO PRIMERO. Declarar electas al **Consejo Superior** las planchas que se indican a continuación:

Una (1) representación de docentes con su suplente.

▪ **Plancha 2:**

ASPIRANTE	NOMBRE	CÉDULA DE CIUDADANÍA
PRINCIPAL	Germán Camilo Díaz Fajardo	79.636.771
SUPLENTE	Carlos Eduardo Giraldo Murillo	10.249.205

¹ Véase acta final: <https://www.ucaldas.edu.co/portal/wp-content/uploads/2023/05/Acta-de-cierre-final-25052023-Mayo-2023.pdf>



Una (1) representación de estudiantes con su suplente.

▪ **Plancha única:**

ASPIRANTE	NOMBRE	CÉDULA DE CIUDADANÍA
PRINCIPAL	Laura Andrea Alzate Alarcón	1.053.854.003
SUPLENTE	Carlos Alberto Marín Alemán	1.143.386.987

ARTÍCULO SEGUNDO: Declarar electas al **Consejo Académico** las planchas que se indican a continuación:

Una (1) representación de estudiantes con su suplente.

▪ **Plancha 1:**

ASPIRANTE	NOMBRE	CÉDULA DE CIUDADANÍA
PRINCIPAL	Santiago Arenas Martínez	1.002.565.932
SUPLENTE	Dylan Sánchez Giraldo	1.060.646.007

PARÁGRAFO. En aplicación del art. 38 del Acuerdo 49 de 2018 del Consejo Superior declarar desierto el proceso electoral respecto de dos (2) representaciones de docentes en el Consejo Académico, en razón a:

- La ausencia de postulaciones para una de las planchas.
- La votación en blanco por mayoría absoluta respecto del número de votantes para la otra plancha.

ARTÍCULO TERCERO. Declarar electas al **Consejo de Facultad de Artes y Humanidades** las planchas que se indican a continuación:

Dos (2) representaciones de estudiantes de pregrado con sus suplentes.

▪ **Plancha 1:**

ASPIRANTE	NOMBRE	CÉDULA DE CIUDADANÍA
PRINCIPAL	Anyulibed Bedoya Patiño	1.053.864.826
SUPLENTE	Joan Sebastián Henao Ramírez	1.192.801.168.

▪ **Plancha 3:**

ASPIRANTE	NOMBRE	CÉDULA DE CIUDADANÍA
PRINCIPAL	Juan Esteban Martínez Osorio	1.010.028.531
SUPLENTE	Leonardo Echeverri Barbosa	1.053.871.345



Una (1) representación de graduados/os con su suplente.

▪ **Plancha 1:**

ASPIRANTE	NOMBRE	CÉDULA DE CIUDADANÍA
PRINCIPAL	Luis Alejandro González Soto	1.053.838.836
SUPLENTE	Rubén Darío Zuluaga Gómez	10.238.622

PARÁGRAFO. En aplicación del art. 38 del Acuerdo 49 de 2018 del Consejo Superior declarar desierto el proceso electoral respecto de dos (2) representaciones de docentes y una (1) representación de estudiantes de posgrado, con sus suplentes al Consejo de Facultad de Artes y Humanidades por ausencia de postulaciones.

ARTÍCULO CUARTO. Declarar electas al **Consejo de Facultad de Ciencias Agropecuarias** las planchas que se indican a continuación:

Dos (2) representaciones de docentes con sus suplentes.

▪ **Plancha 1:**

ASPIRANTE	NOMBRE	CÉDULA DE CIUDADANÍA
PRINCIPAL	Sandra Bibiana Aguilar Marín	30.402.972
SUPLENTE	Mario Andrés López Valderrama	1.053.784.625

▪ **Plancha 2:**

ASPIRANTE	NOMBRE	CÉDULA DE CIUDADANÍA
PRINCIPAL	José Humberto Gallego Aristizábal	10.266.634
SUPLENTE	Sergio Eduardo Linares Villalba	91.278.730

Dos (2) representaciones de estudiantes de pregrado con sus suplentes.

▪ **Plancha 1:**

ASPIRANTE	NOMBRE	CÉDULA DE CIUDADANÍA
PRINCIPAL	Estefanía Galvis Sánchez	1.007.235.058
SUPLENTE	Santiago Mena Ledesma	1.002.544.202

▪ **Plancha 2:**



ASPIRANTE	NOMBRE	CÉDULA DE CIUDADANÍA
PRINCIPAL	Esteban Girado Cardona	1.054.999.461
SUPLENTE	Cristian Andrés Villada Duque	1.002.718.196

Una (1) representación de estudiantes de posgrado con su suplente.

▪ **Plancha 2:**

ASPIRANTE	NOMBRE	CÉDULA DE CIUDADANÍA
PRINCIPAL	Daniel Octavio Ibáñez Jurado	1.053.792.915
SUPLENTE	Jhoan Manuel Barrero Melendro	1.105.685.057

ARTÍCULO QUINTO. Declarar electas al **Consejo de Facultad de Ciencias Exactas y Naturales** las planchas que se indican a continuación:

Dos (2) representaciones de estudiantes de pregrado con sus suplentes.

▪ **Plancha 1:**

ASPIRANTE	NOMBRE	CÉDULA DE CIUDADANÍA
PRINCIPAL	Leidy Manuela Méndez Ardila	1.053.873.416
SUPLENTE	Juan Camilo Espinal Pardo	1.004.960.549

▪ **Plancha 2:**

ASPIRANTE	NOMBRE	CÉDULA DE CIUDADANÍA
PRINCIPAL	Nini Johana Gallo Ladino	1.053.859.002
SUPLENTE	Valeria García Franco	1.002.609.559

Una (1) representación de graduadas/os con su suplente.

▪ **Plancha única:**

ASPIRANTE	NOMBRE	CÉDULA DE CIUDADANÍA
PRINCIPAL	Andrés Mateo Sambrano Castro	1.053.830.107
SUPLENTE	Jorge Mario Herrera Lopera	1.053.838.206

PARÁGRAFO. En aplicación del art. 38 del Acuerdo 49 de 2018 del Consejo Superior declarar desierto el proceso electoral respecto de una (1) plancha de representación de docentes y una (1) plancha de



representación de estudiantes de posgrado, con sus suplentes al Consejo de Facultad de Ciencias Exactas y Naturales, por ausencia de postulaciones.

ARTÍCULO SEXTO. Declarar electas al **Consejo de Facultad de Ciencias Jurídicas y Sociales** las planchas que se indican a continuación:

Una (1) representación de estudiantes de pregrado con su suplente.

▪ **Plancha 1:**

ASPIRANTE	NOMBRE	CÉDULA DE CIUDADANÍA
PRINCIPAL	Miguel Ángel Peña Medina	1.002.655.524
SUPLENTE	Cristian Fabián Arredondo Suarez	1.007.012.184

Una (1) representación de graduadas/os con su suplente.

▪ **Plancha 1:**

ASPIRANTE	NOMBRE	CÉDULA DE CIUDADANÍA
PRINCIPAL	María Carmenza Quintero Cardona	30.314.160
SUPLENTE	Oscar Daniel Jaramillo Herrera	1.053.774.203

PARÁGRAFO. En aplicación del art. 38 del Acuerdo 49 de 2018 del Consejo Superior declarar desierto el proceso electoral respecto de una (1) plancha de representación de docentes y una (1) plancha de representación de estudiantes de posgrado, con sus suplentes al Consejo de Facultad de Ciencias Jurídicas y Sociales., por ausencia de postulaciones.

ARTÍCULO SÉPTIMO. Declarar electas al **Consejo de Facultad de Ciencias para la Salud** las planchas que se indican a continuación:

Dos (2) representaciones de estudiantes de pregrado con sus suplentes.

▪ **Plancha 2:**

ASPIRANTE	NOMBRE	CÉDULA DE CIUDADANÍA
PRINCIPAL	Miguel Ángel Rodas Cardona	1.053.872.398
SUPLENTE	María del Mar Bedoya Vargas	1.001.468.754

▪ **Plancha 1:**



ASPIRANTE	NOMBRE	CÉDULA DE CIUDADANÍA
PRINCIPAL	Fabio Andrés Sepúlveda Collazos	1.018.490.124
SUPLENTE	Juan David Marulanda Galvis	1.004.520.381

Una (1) representación de estudiantes de posgrado con su suplente.

▪ **Plancha única:**

ASPIRANTE	NOMBRE	CÉDULA DE CIUDADANÍA
PRINCIPAL	Andrés Felipe Ríos Piedrahita	1.144.080.869
SUPLENTE	Catalina Trujillo López	1.088.320.426

Una (1) representación de graduadas/os con su suplente.

▪ **Plancha única:**

ASPIRANTE	NOMBRE	CÉDULA DE CIUDADANÍA
PRINCIPAL	Gentil Gómez Mejía	14.267.176
SUPLENTE	Luz Emilia Restrepo Marín	24.330.990

PARÁGRAFO. En aplicación del art. 38 del Acuerdo 49 de 2018 del Consejo Superior declarar desierto el proceso electoral respecto de dos (2) representaciones de docentes, con sus suplentes al Consejo de Facultad de Ciencias para la Salud, por ausencia de postulaciones.

ARTÍCULO OCTAVO. Declarar electas al **Consejo de Facultad de Ingenierías** las planchas que se indican a continuación:

Una (1) representación de estudiantes de pregrado con su suplente.

▪ **Plancha única:**

ASPIRANTE	NOMBRE	CÉDULA DE CIUDADANÍA
PRINCIPAL	Jannis Itzel Quijano Hidalgo	1.010.123.415
SUPLENTE	Juan Emigdio Arboleda Del Valle	1.000.353.055

PARÁGRAFO. En aplicación del art. 38 del Acuerdo 49 de 2018 del Consejo Superior declarar desierto el proceso electoral respecto de dos (2) representaciones de docentes con sus suplentes al Consejo de Facultad de Ingenierías, por ausencia de postulaciones.





ARTÍCULO NOVENO. El Acta de Cierre de la jornada electoral del 25 de mayo de 2023 hace parte integral de este acto administrativo.

ARTÍCULO DÉCIMO. Frente a esta decisión procede el recurso de reposición en los términos del ítem 11, artículo noveno de la Resolución N.º 013 del 31 de marzo de 2023 del Comité Central de Elecciones.

PUBLÍQUESE Y CÚMPLASE

Expedida en Manizales, a los (26) días del mes de mayo de 2023.

BERNARDO RIVERA SÁNCHEZ
Presidente

PAULA BIBIANA AGUDELO FRANCO
Secretaria General



 ucaldas@ucaldas.edu.co
 www.ucaldas.edu.co
 PBX (57) (6) 878 15 00
 Calle 65 # 26 - 10 | Manizales - Colombia





**UNIVERSIDAD DE CALDAS
COMITÉ CENTRAL DE ELECCIONES**

ACTA DE CIERRE

**CONSULTA VIRTUAL / VOTACIÓN DE LOS ESTAMENTOS
-PROCESO ELECCIONARIO MULTUESTAMENTARIAS 2023-**

Lugar: Manizales, Caldas

Fecha y hora: 25 de mayo de 2023, 07:00 p.m.

Acto administrativo de convocatoria: Resolución 013 del 31 de marzo de 2023 del CCE

DESARROLLO

En la ciudad de Manizales - Caldas siendo las 07:00 p.m. del día 25 de mayo de 2023, en la Sala de Consejos de la Universidad de Caldas, el Comité Central de Elecciones conforme a lo preceptuado en el art. 36 del Acuerdo 49 de 2018 *-Estatuto Electoral-*, declara el cierre del **PROCESO DE VOTACIÓN (CONSULTA VIRTUAL A LOS ESTAMENTOS)** dentro del **PROCESO ELECTORAL DE REPRESENTANTES DE LOS DOCENTES, ESTUDIANTES Y GRADUADOS EN EL CONSEJO SUPERIOR, CONSEJO ACADÉMICO Y CONSEJOS DE FACULTAD DE LA UNIVERSIDAD DE CALDAS**, convocado por disposición del artículo noveno de la Resolución N.º 013 del 31 de marzo de 2023 del Comité Central de Elecciones.

Los marcadores se cierran y automáticamente el sistema de votaciones arroja los resultados a las 07:00 p.m., acorde con la configuración de la herramienta informática. En tal sentido, se procedió a tomar registro de la pantalla con los resultados de participación.

Los datos consolidados de los diferentes estamentos y representaciones hacen parte integral de esta acta, organizados acorde con la cantidad de votos obtenidos por cada una de las planchas.

Se anota que en el lapso de (12) horas de la consulta virtual se radicaron al correo elecciones.reclamaciones@ucaldas.edu.co (44) solicitudes, reclamaciones u observaciones donde se instaban instrucciones y/o acompañamiento en la metodología de votación, envío de enlaces, y revisión de datos del sistema en los estamentos estudiantil, docente y graduada. Las mismas fueron atendidas y resueltas integralmente antes de la hora del cierre del proceso por parte de ingenieros del Área de Sistemas de la Oficina Asesora de Planeación y Sistemas.

BERNARDO RIVERA SÁNCHEZ
Presidente Comité Central de Elecciones

PAULA BIBIANA AGUDELO FRANCO
Secretaria Comité Central de Elecciones



ucaldas@ucaldas.edu.co
www.ucaldas.edu.co
PBX (57) (6) 878 15 00
Calle 65 # 26 - 10 | Manizales - Colombia



- A continuación puede visualizar los resultados de las elecciones que se encuentran inactivas.

Ver/Ocultar todos los registros

> Consejo Académico

Consejo Académico

Representante de los Docentes ante el Consejo Académico - Se elige 2 plancha(s)

Total de Votos Registrados en esta postulación: 334 de 1,177



Voto en Blanco (200 Votos)

Principal

Voto en

Blanco

Voto en Blanco



Plancha Única (134 Votos)

Principal



Suplente



Luz Elena Sepúlveda Gallego

Dory Elizabeth Niño López

Representante de los Estudiantes ante el Consejo Académico - Se elige 1 plancha(s)

Total de Votos Registrados en esta postulación: 2,084 de 13,367



Plancha 1 (834 Votos)

Principal

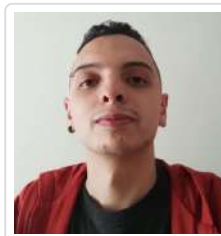

Suplente



Santiago Arenas Martínez

Dylan Sánchez Giraldo



Plancha 2 (683 Votos)

Principal



Suplente



Laura Alejandra Casallas Benítez

Cristian Camilo Aponte Tangarife



Voto en Blanco (567 Votos)

Principal

**Voto en
Blanco**

Voto en Blanco

> Consejo de la Facultad de Artes y humanidades

Consejo de la Facultad de Artes y humanidades

Representante de los Estudiantes de Pregrado ante el Consejo de la Facultad de Artes y Humanidades - Se elige 2 plancha(s)

Total de Votos Registrados en esta postulación: 380 de 1,767



Plancha 1 (157 Votos)

Principal

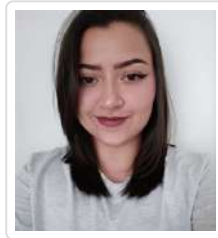

Suplente



Anyulibed Bedoya Patiño
Joan Sebastián Henao Ramírez



Plancha 3 (107 Votos)

Principal



Suplente



Juan Esteban Martínez Osorio

Leonardo Echeverri Barbosa



Plancha 2 (89 Votos)

Principal



Suplente



Fabio Andres Pazmiño Alvear

Claudia Natalia Mosquera Giraldo



Voto en Blanco (27 Votos)

Principal

**Voto en
Blanco**

Voto en Blanco

Representante de los Graduados ante el Consejo de la Facultad de Artes y Humanidades - Se elige 1 plancha(s)

Total de Votos Registrados en esta postulación: 109 de 7,927



**Plancha 1 (60 Votos)
Principal**



Suplente



**Luis Alejandro González Soto
Rubén Darío Zuluaga Gómez**



**Plancha 2 (26 Votos)
Principal**



Suplente



Luz Karime Muñoz Trujillo

Federico Santa Ramírez



Voto en Blanco (23 Votos)

Principal

**Voto en
Blanco**

Voto en Blanco

> Consejo de la Facultad de Ciencias Agropecuarias

Consejo de la Facultad de Ciencias Agropecuarias

Representante de los Docentes ante el Consejo de la Facultad de Ciencias Agropecuarias - Se elige 2 plancha(s)

Total de Votos Registrados en esta postulación: 47 de 125



Plancha 1 (18 Votos)

Principal



Suplente

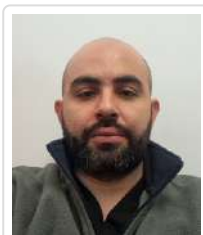

Sandra Bibiana Aguilar Marín
Mario Andrés López Valderrama



Plancha 2 (18 Votos)

Principal



Suplente



José Humberto Gallego Aristizábal
Sergio Eduardo Linares Villalba



Plancha 3 (7 Votos)
Principal



Suplente



Sandra Franco
Carlos Eduardo Giraldo Murillo



Voto en Blanco (4 Votos)
Principal



Voto en Blanco

Representante de los Estudiantes de Pregrado ante el Consejo de la Facultad de Ciencias Agropecuarias - Se elige 2 plancha(s)

Total de Votos Registrados en esta postulación: 403 de 2,665



Plancha 1 (215 Votos)

Principal



Suplente

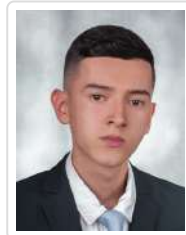

Estefanía Galvis Sánchez

Santiago Mena Ledesma



Plancha 2 (157 Votos)

Principal



Suplente



Esteban Giraldo Cardona
Cristian Andrés Villada Duque



Voto en Blanco (31 Votos)
Principal

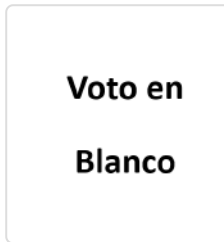

Voto en Blanco

Representante de los Estudiantes de Posgrado ante el Consejo de la Facultad de Ciencias Agropecuarias - Se elige 1 plancha(s)

Total de Votos Registrados en esta postulación: 2 de 41



Plancha Única (2 Votos)
Principal



Suplente



Daniel Octavio Ibáñez Jurado
Jhoan Manuel Barrero Melendro



Voto en Blanco (0 Votos)
Principal

Voto en
Blanco

Voto en Blanco

➤ **Consejo de la Facultad de Ciencias Exactas y Naturales**

Consejo de la Facultad de Ciencias Exactas y Naturales

Representante de los Estudiantes de Pregrado ante el Consejo de la Facultad de Ciencias Exactas y Naturales - Se elige 2 plancha(s)

Total de Votos Registrados en esta postulación: 265 de 1,706



Plancha 1 (124 Votos)

Principal



Suplente



Leidy Manuela Méndez Ardila

Juan Camilo Espinal Pardo



Plancha 2 (100 Votos)

Principal



Suplente



Nini Johana Gallo Ladino

Valeria García Franco



Voto en Blanco (41 Votos)

Principal

Voto en

Blanco

Voto en Blanco

Representante de los Graduados ante el Consejo de la Facultad de Ciencias Exactas y Naturales - Se elige 1 plancha(s)

Total de Votos Registrados en esta postulación: 50 de 5,632



Plancha Única (42 Votos)

Principal



Suplente



Andrés Mateo Sambrano Castro

Jorge Mario Herrera Lopera



Voto en Blanco (8 Votos)

Principal

Voto en

Blanco

Voto en Blanco

➤ **Consejo de la Facultad de Ciencias Jurídicas y Sociales**

Consejo de la Facultad de Ciencias Jurídicas y Sociales

**Representante de los Estudiantes de Pregrado ante el Consejo
de la Facultad de Ciencias Jurídicas y Sociales - Se elige 1
plancha(s)**

Total de Votos Registrados en esta postulación: 574 de 3,047



Plancha 1 (249 Votos)

Principal



Suplente



Miguel Ángel Peña Medina
Cristian Fabián Arredondo Suarez



Voto en Blanco (178 Votos)
Principal

Voto en
Blanco

Voto en Blanco



Plancha 2 (147 Votos)
Principal



Suplente



Giovanny Andrés Cruz Pérez
Sergio Alejandro Torres Cifuentes

Representante de los Graduados ante el Consejo de la Facultad de Ciencias Jurídicas y Sociales - Se elige 1 plancha(s)

Total de Votos Registrados en esta postulación: 139 de 16,811



Plancha 1 (75 Votos)

Principal



Suplente



María Carmenza Quintero Cardona

Oscar Daniel Jaramillo Herrera



Voto en Blanco (42 Votos)

Principal

Voto en

Blanco

Voto en Blanco



Plancha 2 (22 Votos)

Principal

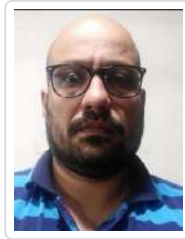

Suplente



Reinaldo Jorge Cardona Valencia

Edwin Fabián Ospina Arias

➤ **Consejo de la Facultad de Ciencias para la Salud**

Consejo de la Facultad de Ciencias para la Salud

Representante de los Estudiantes de Pregrado ante el Consejo de la Facultad de Ciencias para la Salud - Se elige 2 plancha(s)

Total de Votos Registrados en esta postulación: 260 de 1,893



Plancha 2 (158 Votos)

Principal



Suplente



Miguel Ángel Rodas Cardona

María del Mar Bedoya Vargas



Plancha 1 (84 Votos)

Principal



Suplente



Fabio Andrés Sepúlveda Collazos

Juan David Marulanda Galvis



Voto en Blanco (18 Votos)

Principal

**Voto en
Blanco**

Voto en Blanco

Representante de los Estudiantes de Posgrado ante el Consejo de la Facultad de Ciencias para la Salud - Se elige 1 plancha(s)

Total de Votos Registrados en esta postulación: 11 de 154



**Plancha Única (8 Votos)
Principal**



Suplente



**Andrés Felipe Ríos Piedrahita
Catalina Trujillo López**



**Voto en Blanco (3 Votos)
Principal**

**Voto en
Blanco**

Voto en Blanco

Representante de los Graduados ante el Consejo de la Facultad de Ciencias para la Salud - Se elige 1 plancha(s)

Total de Votos Registrados en esta postulación: 52 de 11,366



**Plancha Única (27 Votos)
Principal**



Suplente



**Gentil Gómez Mejía
Luz Emilia Restrepo Marín**



**Voto en Blanco (25 Votos)
Principal**

**Voto en
Blanco**

Voto en Blanco

➤ **Consejo de la Facultad de Ingenierías**

Consejo de la Facultad de Ingenierías

**Representante de los Estudiantes de Pregrado ante el Consejo
de la Facultad de Ingenierías - Se elige 1 plancha(s)**

Total de Votos Registrados en esta postulación: 189 de 1,703



Plancha Única (134 Votos)

Principal

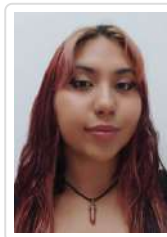

Suplente



**Jannis Itzel Quijano Hidalgo
Juan Emigdio Arboleda Del Valle**



Voto en Blanco (55 Votos)
Principal

Voto en
Blanco

Voto en Blanco

> **Consejo Superior**

Consejo Superior

Representante de los Docentes ante el Consejo Superior - Se elige 1 plancha(s)

Total de Votos Registrados en esta postulación: 334 de 1,177



Plancha 2 (151 Votos)
Principal

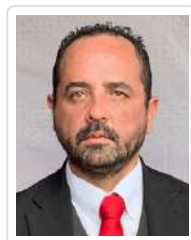

Suplente



Germán Camilo Díaz Fajardo
Carlos Eduardo Giraldo Giraldo



Plancha 1 (110 Votos)
Principal



Suplente



Luis Fernando Vallejo Espinosa
Gloria Esperanza Santana Fonseca



Voto en Blanco (73 Votos)
Principal

Voto en
Blanco

Voto en Blanco

Representante de los Estudiantes ante el Consejo Superior - Se elige 1 plancha(s)

Total de Votos Registrados en esta postulación: 2,084 de 13,367



Plancha Única (1347 Votos)

Principal



Suplente



Laura Andrea Alzate Alarcón

Carlos Alberto Marín Alemán



Voto en Blanco (737 Votos)

Principal

Voto en

Blanco

Voto en Blanco

© Plataforma de Consulta Virtual 2023 - Desarrollado por: Grupo de Investigación GITIR - Universidad de Caldas - Manizales - Colombia